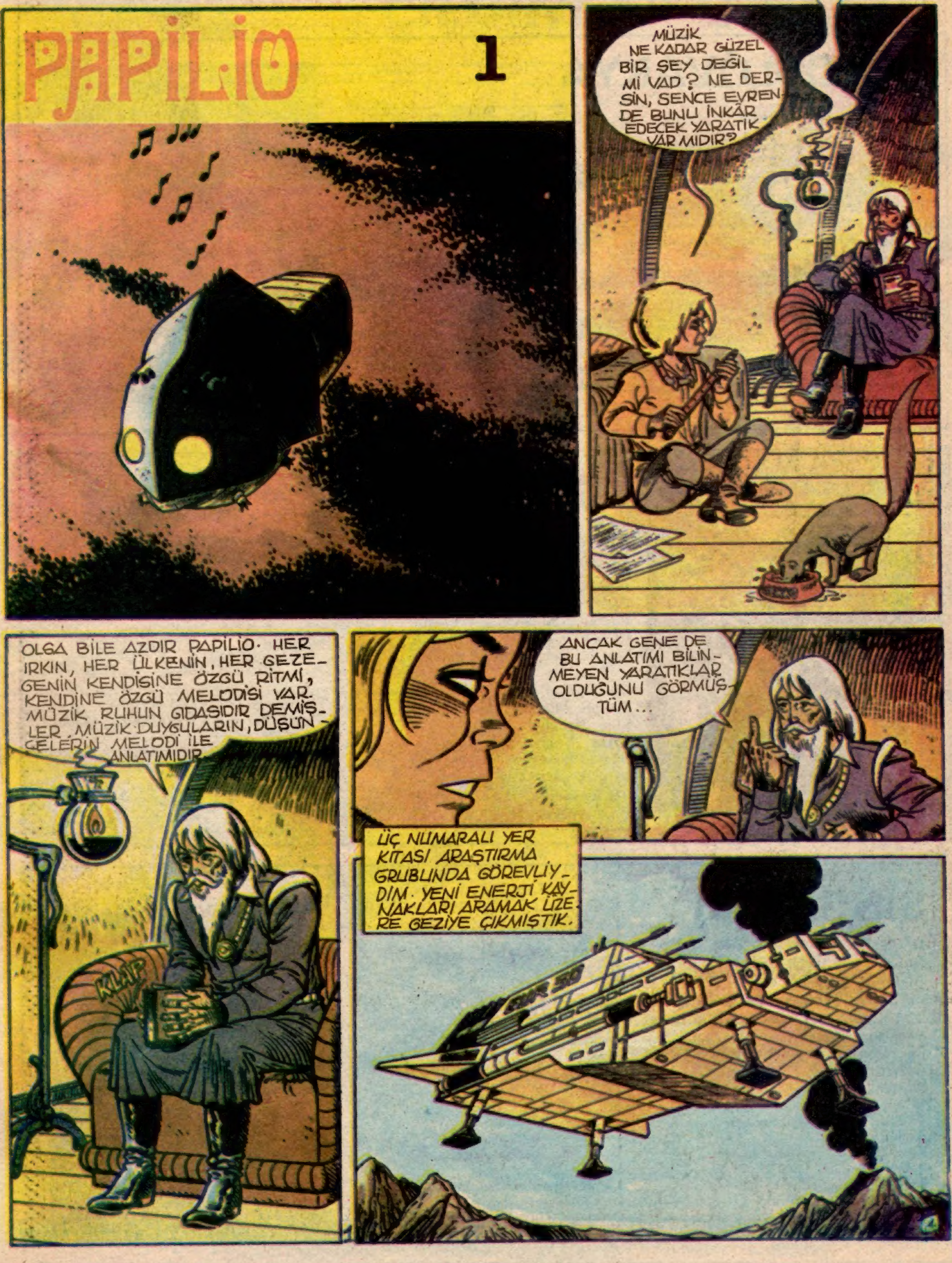
PAPILIO
1
MÜZİK NE KADAR GÜZEL BİR ŞEY DEĞİL Mİ VAD? NE DERSİN, SENCE EVRENDE BUNU İNKÂR EDECEK YARATIK VAR MIDIR?
OLGA BİLE AZDIR PAPİLİO. HER IRKIN, HER ÜLKENİN, HER GEZEGENİN KENDİSİNE ÖZGÜ RİTMİ, KENDİNE ÖZGÜ MELODİSİ VAR. MÜZİK RUHUN GIDASIDIR DEMİŞLER. MÜZİK DUYGULARIN, DÜŞÜNCELERİN MELODİ İLE ANLATIMIDIR.
KLAP
ANCAK GENE DE BU ANLATIMI BİLİNMEYEN YARATIKLAR OLDUĞUNU GÖRMÜŞTÜM...
ÜÇ NUMARALI YER KITASI ARAŞTIRMA GRUBUNDA GÖREVLİYDİM. YENİ ENERJİ KAYNAKLARI ARAMAK ÜZERE GEZİYE ÇIKMIŞTIK.

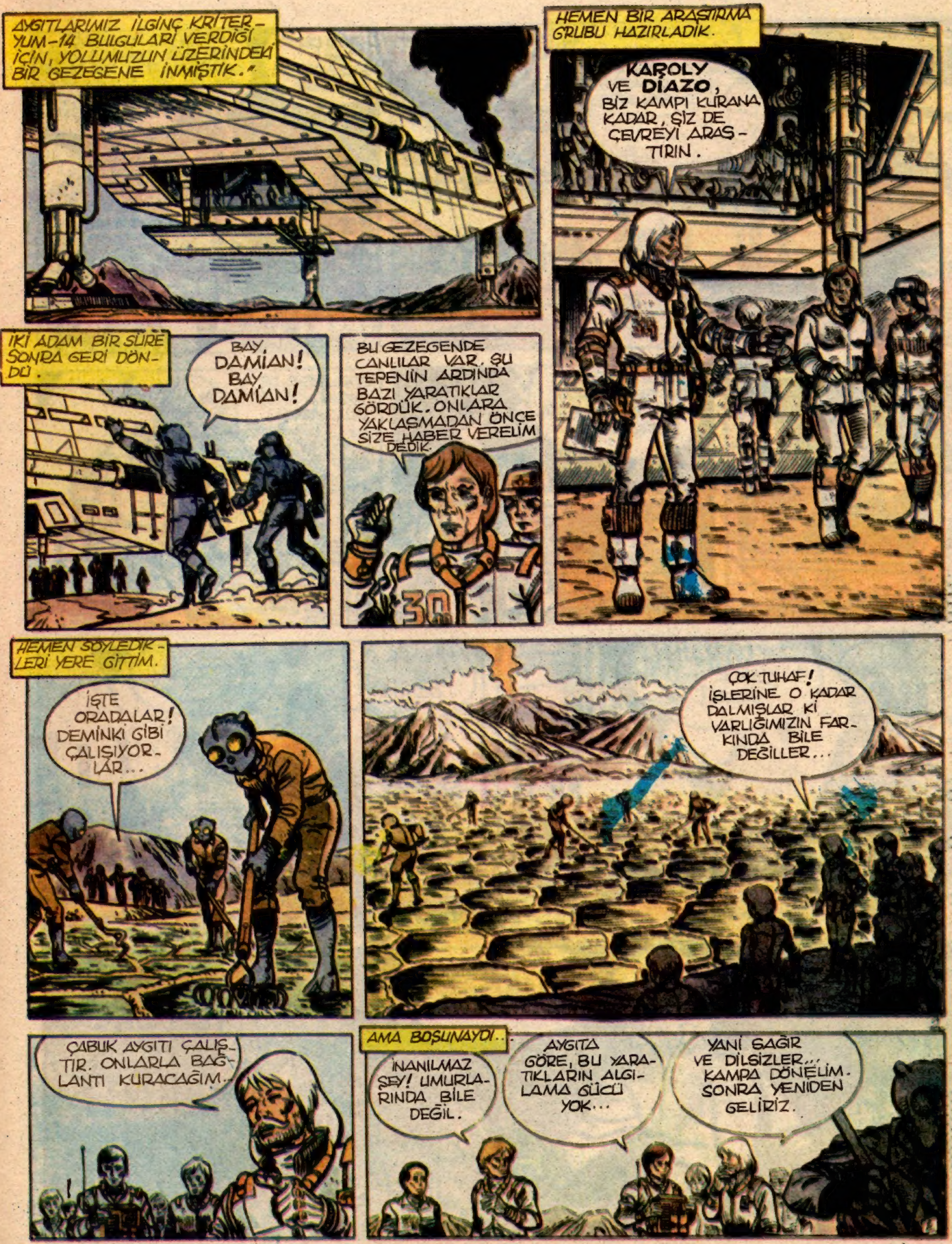
AYGITLARIMIZ İLGİNÇ KRİTER-YUM-14 BULGULARI VERDİĞİ İÇİN, YOLUMUZUN ÜZERİNDEKİ BİR GEZEGENE İNMİŞTİK."
HEMEN BİR ARAŞTIRMA GRUBU HAZIRLADIK.
KAROLY VE DIAZO, BİZ KAMPI KURANA KADAR, SİZ DE ÇEVREYİ ARAŞTIRIN.
İKİ ADAM BİR SÜRE SONRA GERİ DÖNDÜ.
BAY DAMİAN! BAY DAMİAN!
BU GEZEGENDE CANLILAR VAR. ŞU TEPENİN ARDINDA BAZI YARATIKLAR GÖRDÜK. ONLARA YAKLAŞMADAN ÖNCE SİZE HABER VERELİM DEDİK.
HEMEN SÖYLEDİKLERİ YERE GİTTİM.
İŞTE ORADALAR! DEMİNKİ GİBİ ÇALIŞIYORLAR...
ÇOK TUHAF! İŞLERİNE O KADAR DALMIŞLAR Kİ VARLIĞIMIZIN FARKINDA BİLE DEĞİLLER...
ÇABUK AYGITI ÇALIŞTIR. ONLARLA BAĞLANTI KURACAĞIM...
AMA BOŞUNAYDI...
İNANILMAZ ŞEY! UMURLARINDA BİLE DEĞİL.
AYGITA GÖRE, BU YARATIKLARIN ALGILAMA GÜCÜ YOK...
YANİ SAĞIR VE DİLSİZLER... KAMPA DÖNELİM. SONRA YENİDEN GELİRİZ.

AKŞAM OLUNCA...
YARATIKLARIN İŞTEN BAŞKA İLGİLENDİĞİ BİR ŞEY YOK... BENCE BİZE DÜŞEN GÖREV...
PEKİ NE ÜRETİYOR BU YARATIKLAR GÜN BOYU?
BEN DE ONU SORUYORDUM KENDİME...
BÜTÜN BU KONUŞMALAR BİR SONUCA VARMAKTAN UZAK. NE DERSİNİZ, BU SIKICI HAVAYI DAĞITMAK İÇİN BİRAZ MÜZİK DİNLEYELİM Mİ?
VIVALDI A. C1
mi M. P.241 all.
KLİK
ŞUNU DİNLEYİN! BU GEZEGENDE ÇALINAN İLK MÜZİK PARÇASI BU!
ÇOK GÜZEL DE YARIN YORUCU BİR ÇALIŞMA GÜNÜ BİZİ BEKLİYOR. BEN GİDİP YATACAĞIM.
BAY DAMAİN! ÇABUK GELİN!
NE VAR, NE OLUYOR?
ŞURAYA BAKIN!
KAHRETSİN! YARATIKLAR!

NE İSTİYOR-LAR ACABA?
ŞİMDİ ANLARIZ. KO-RUYUCU BARI-NAĞI KALDIR.
BENCE KALDIRMASAK DAHA İYİ...
BIRAK GİRSİNLER BAKALIM.
TIPKI ZOMBİLERE BENZİYOR-LAR!
BELKİ DE DEĞİŞİK BİR DUYARLILIKLARI VARDIR. ALTINCI DUYU GİBİ BİRŞEY... HER NEYSE, SES AYGITI-MIZ ONLARIN HOŞUNA GİTTİ.
ONLARI ÇEKENİN MÜZİK OLDUĞUNU ANLAMIŞTIM.
OLAMAZ! AYGITLARIMIZ ONLARIN SAĞIR VE DİLSİZ OLDU-ĞUNU GÖSTER-Dİ.
VE... KONUKLARIMIZ AYGITLA BİRLİKTE UZAKLAŞTILAR...
BANA BİRŞEYLER ANLATMAK İSTİYOR AMA NE?
MÜZİK İSTİYORLAR! ONLARA TAŞINABİLİR SES AYGITLARINDAN BİRİNİ VERİN.
EVET... ARTIK BİZ DE GİDİP RAHATÇA YATABİLİRİZ. BU GECE RAHAT BİR UYKU ÇEKELİM BAKALIM.

PAPILIO 2

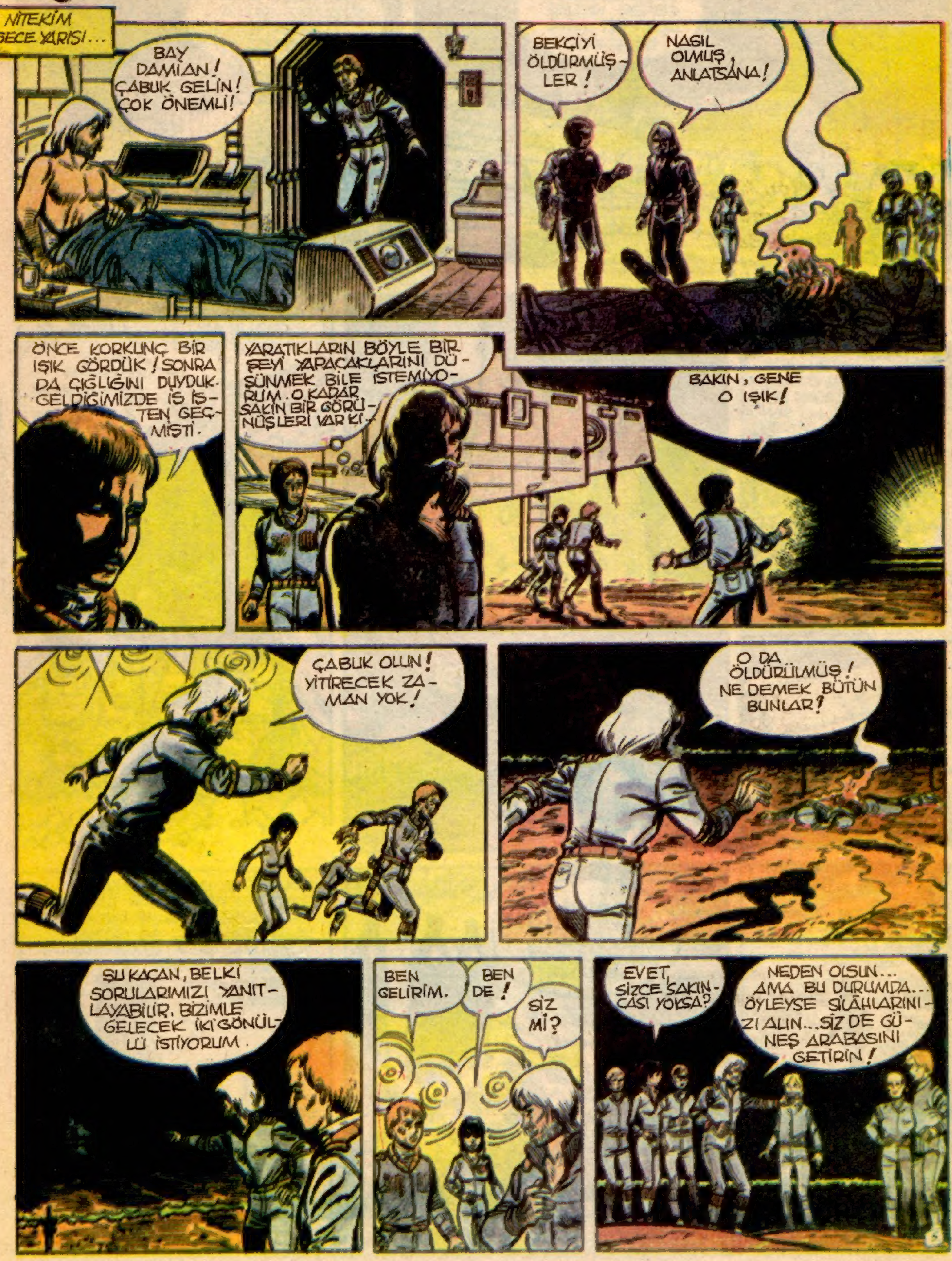
NİTEKİM GECE YARISI...
BAY DAMIAN! ÇABUK GELİN! ÇOK ÖNEMLİ!
BEKÇİYİ ÖLDÜRMÜŞLER!
NASIL OLMUŞ, ANLATSANA!
ÖNCE KORKUNÇ BİR IŞIK GÖRDÜK! SONRA DA ÇIĞLIĞINI DUYDUK. GELDİĞİMİZDE İŞ İŞTEN GEÇMİŞTİ.
YARATIKLARIN BÖYLE BİR ŞEYİ YAPACAKLARINI DÜŞÜNMEK BİLE İSTEMİYORUM. O KADAR SAKİN BİR GÖRÜNÜŞLERİ VAR Kİ...
BAKIN, GENE O IŞIK!
ÇABUK OLUN! YİTİRECEK ZAMAN YOK!
O DA ÖLDÜRÜLMÜŞ! NE DEMEK BÜTÜN BUNLAR?
ŞU KAÇAN, BELKİ SORULARIMIZI YANITLAYABİLİR. BİZİMLE GELECEK İKİ GÖNÜLLÜ İSTİYORUM.
BEN GELİRİM.
BEN DE!
SİZ Mİ?
EVET, SİZCE SAKINCASI YOKSA?
NEDEN OLSUN... AMA BU DURUMDA... ÖYLEYSE SİLÂHLARINIZI ALIN... SİZ DE GÜNEŞ ARABASINI GETİRİN!

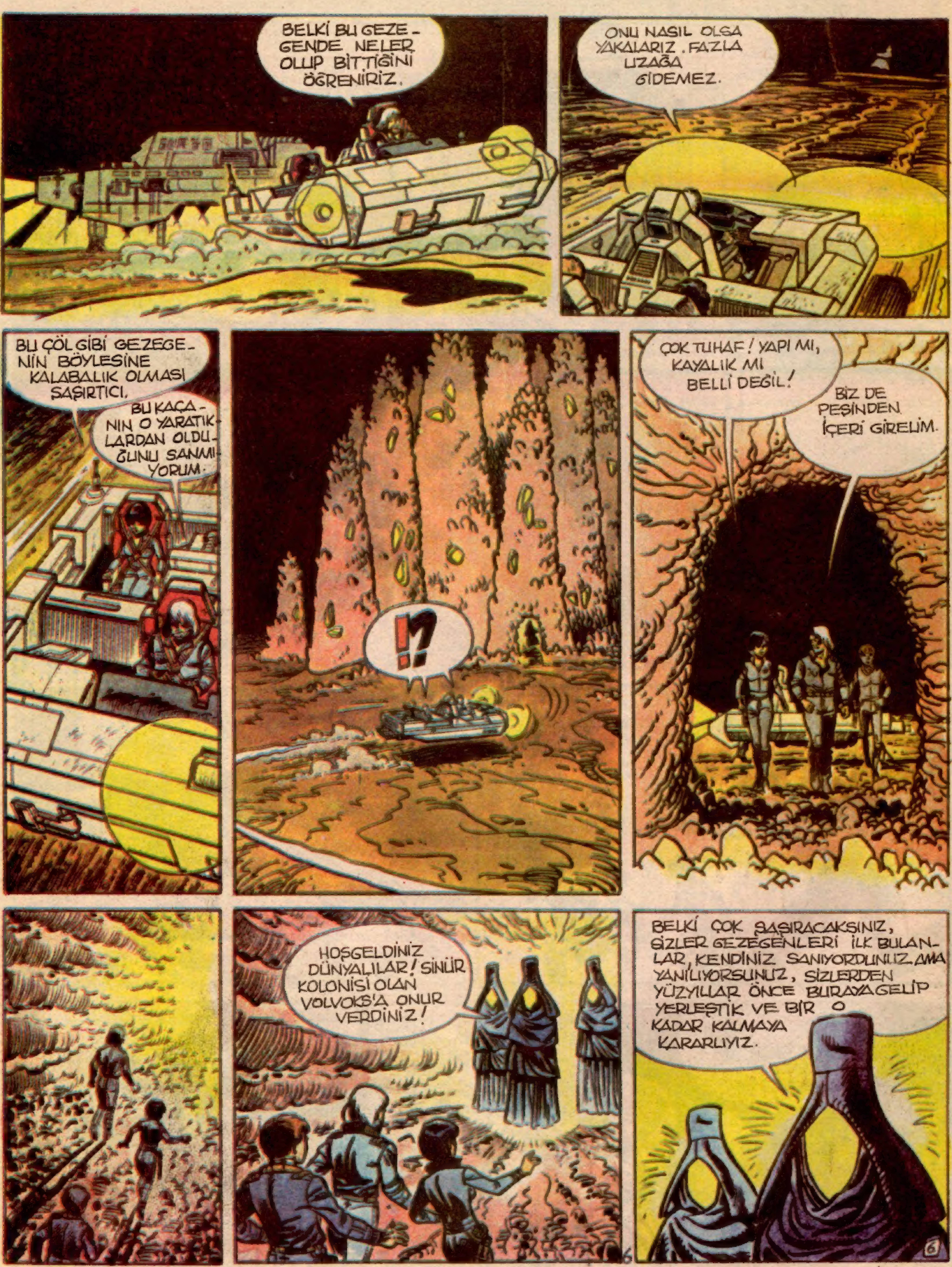
BELKİ BU GEZEGENDE NELER OLUP BİTTİĞİNİ ÖĞRENİRİZ.
ONU NASIL OLSA YAKALARIZ. FAZLA UZAĞA GİDEMEZ.
BU ÇÖL GİBİ GEZEGENİN BÖYLESİNE KALABALIK OLMASI ŞAŞIRTICI.
BU KAÇANIN O YARATIKLARDAN OLDUĞUNU SANMIYORUM.
!?
ÇOK TUHAF! YAPI MI, KAYALIK MI BELLİ DEĞİL!
BİZ DE PEŞİNDEN İÇERİ GİRELİM.
HOŞGELDİNİZ DÜNYALILAR! SİNÜR KOLONİSİ OLAN VOLVOKS'A ONUR VERDİNİZ!
BELKİ ÇOK ŞAŞIRACAKSINIZ, SİZLER GEZEGENLERİ İLK BULANLAR, KENDİNİZ SANIYORDUNUZ AMA YANILIYORSUNUZ, SİZLERDEN YÜZYILLAR ÖNCE BURAYA GELİP YERLEŞTİK VE BİR O KADAR KALMAYA KARARLIYIZ.
6

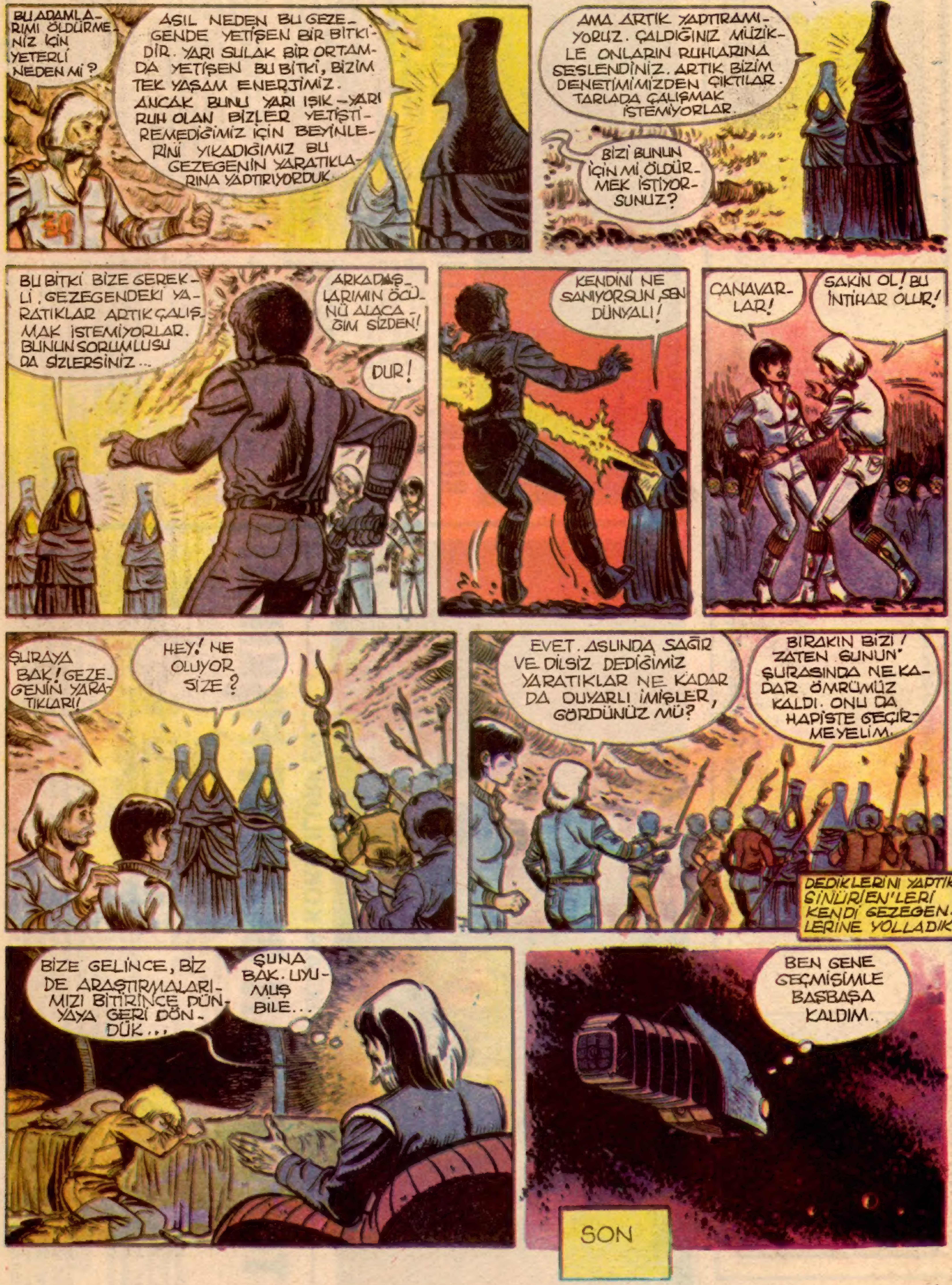

BU ADAMLARIMI ÖLDÜRMENİZ İÇİN YETERLİ NEDEN Mİ?
ASIL NEDEN BU GEZEGENDE YETİŞEN BİR BİTKİDİR. YARI SULAK BİR ORTAMDA YETİŞEN BU BİTKİ, BİZİM TEK YAŞAM ENERJİMİZ. ANCAK BUNU YARI IŞIK-YARI RUH OLAN BİZLER YETİŞTİREMEDİĞİMİZ İÇİN BEYİNLERİNİ YIKADIĞIMIZ BU GEZEGENİN YARATIKLARINA YAPTIRIYORDUK.
AMA ARTIK YAPTIRAMIYORUZ. ÇALDIĞINIZ MÜZİKLE ONLARIN RUHLARINA SESLENDİNİZ. ARTIK BİZİM DENETİMİMİZDEN ÇIKTILAR. TARLADA ÇALIŞMAK İSTEMİYORLAR.
BİZİ BUNUN İÇİN Mİ ÖLDÜRMEK İSTİYORSUNUZ?
BU BİTKİ BİZE GEREKLİ. GEZEGENDEKİ YARATIKLAR ARTIK ÇALIŞMAK İSTEMİYORLAR. BUNUN SORUMLUSU DA SİZLERSİNİZ...
ARKADAŞLARIMIN ÖCÜNÜ ALACAĞIM SİZDEN!
DUR!
KENDİNİ NE SANIYORSUN SEN DÜNYALI!
ÇANAVARLAR!
SAKİN OL! BU İNTİHAR OLUR!
ŞURAYA BAK! GEZEGENİN YARATIKLARI!
HEY! NE OLUYOR SİZE?
EVET. ASLINDA SAĞIR VE DİLSİZ DEDİĞİMİZ YARATIKLAR NE KADAR DA DUYARLI İMİŞLER, GÖRDÜNÜZ MÜ?
BIRAKIN BİZİ! ZATEN ŞUNUN ŞURASINDA NE KADAR ÖMRÜMÜZ KALDI. ONU DA HAPİSTE GEÇİRMEYELİM.
DEDİKLERİNİ YAPTIK. SİNÜRİEN'LERİ KENDİ GEZEGENLERİNE YOLLADIK.
BİZE GELİNCE, BİZ DE ARAŞTIRMALARIMIZI BİTİRİNCE DÜNYAYA GERİ DÖNDÜK...
ŞUNA BAK. UYUMUŞ BİLE...
BEN GENE GEÇMİŞİMLE BAŞBAŞA KALDIM.
SON

PAPİLİO

1

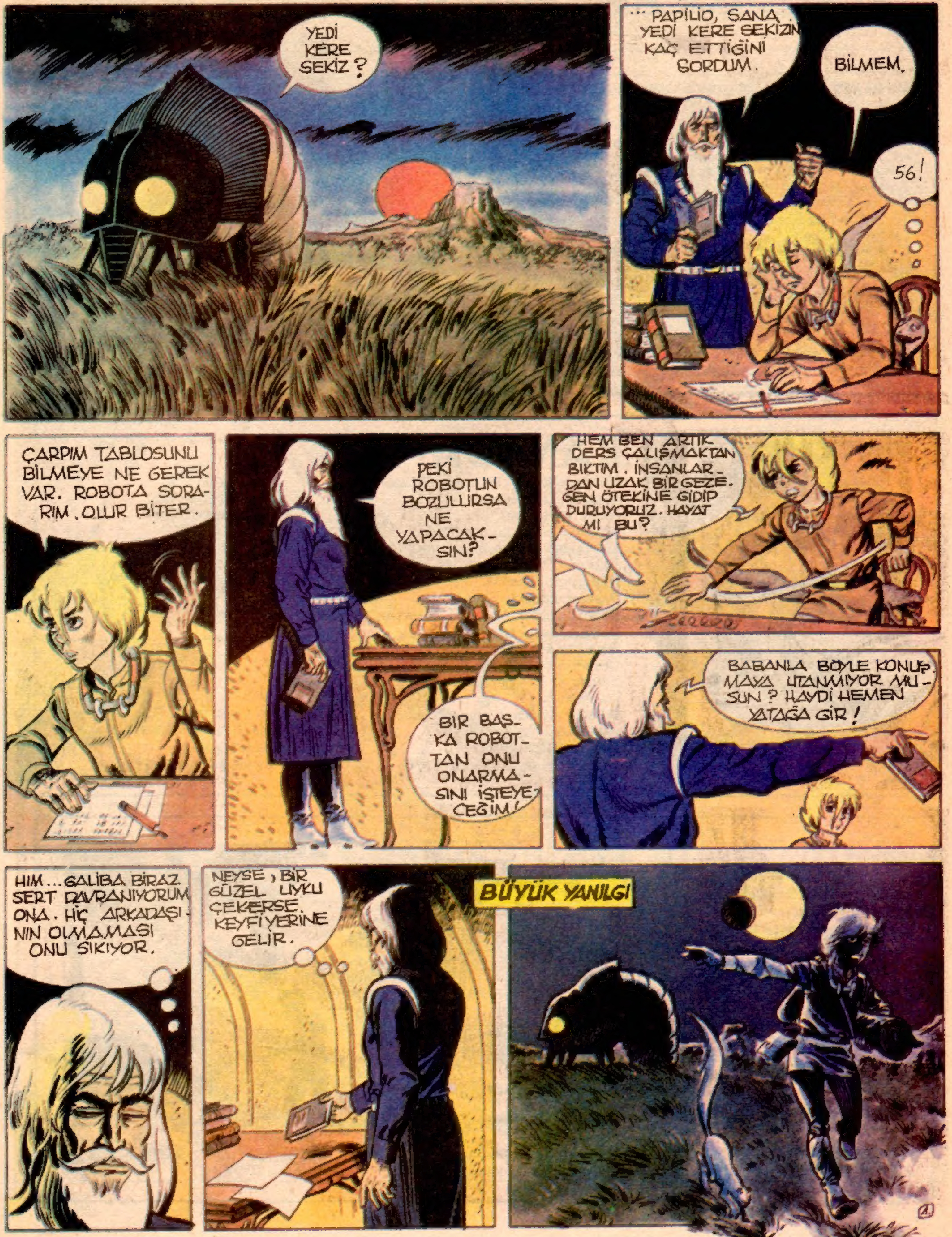
YEDİ KERE SEKİZ ?
... PAPİLİO, SANA YEDİ KERE SEKİZİN KAÇ ETTİĞİNİ SORDUM.
BİLMEM.
56!
ÇARPIM TABLOSUNU BİLMEYE NE GEREK VAR. ROBOTA SORARIM. OLUR BİTER.
PEKİ ROBOTUN BOZULURSA NE YAPACAKSIN?
BİR BAŞKA ROBOTTAN ONU ONARMASINI İSTEYECEĞİM!
HEM BEN ARTIK DERS ÇALIŞMAKTAN BIKTIM. İNSANLARDAN UZAK BİR GEZEGEN ÖTEKİNE GİDİP DURUYORUZ. HAYAT MI BU?
BABANLA BÖYLE KONUŞMAYA UTANMIYOR MUSUN? HAYDİ HEMEN YATAĞA GİR!
HIM... GALİBA BİRAZ SERT DAVRANIYORUM ONA. HİÇ ARKADAŞININ OLMAMASI ONU SIKIYOR.
NEYSE, BİR GÜZEL UYKU ÇEKERSE KEYFİ YERİNE GELİR.
BÜYÜK YANILGI

İŞTE ÖZGÜRÜZ GEKKO, ARTIK GÖNLÜMÜZCE YAŞAYABİLİRİZ.
NE ZAMAN YEMEK YİYECEĞİZ?
YETERİNCE UZAKLAŞTIK. GECEYİ BURADA GEÇİRELİM.
FAKAT GECE KARANLIĞINDA GARİP SESLER DUYULUYORDU..
GULUUUU GULUUUU
GARİP VE KORKUNÇ SESLER!..
HIIIIAAAARK
GEKKO! YAKALA ONU! GEKKO NEREDESİN?
IHIMMM..
HİÇ OLMAZSA KENDİNİ KORUYABİLİRDİN!
PAPİLİO, SABAHA KARŞI YORGUNLUKTAN UYUYAKALDI.
AAAA!.. BU DA NESİ?

ACELE ETMELİYİZ ŞEF. AÇILIŞA GECİKECEĞİZ.
?!
HEY...SİZ MASKELİ BALOYA MI GİDİYORSUNUZ?
HAYIR, BİZ SAVAŞMAYA GİDİYORUZ.
SİZİNLE GELEBİLİR MİYİM?
KURALLARA PEK UYGUN DEĞİL AMA...
ÖNCE YÖNÜMÜZÜ BULALIM BAKALIM. ŞİMDİ C6'DAYIZ. GİTMEMİZ GEREKEN NOKTA F3
???
TAMAM ŞURADA KESİŞİYOR.
!
NEREDEN BİLİYOR BUNU?
O, KURALLARI İYİ BİLİR. BU OYUNU UZUN ZAMANDIR OYNUYOR
VE KÜÇÜK TOPLULUK TAM TAKIM YOLA KOYULDU...
AŞAĞI YUKARI EKSİKSİZ OLARAK.
NEYSE, SONUNDA GELEBİLDİNİZ!

BAĞIŞLAYIN MAJESTELERİ; BİZİ GECİKTİREN BU ÇOCUK OLDU.
SAVAŞA GEÇ KALACAĞIZ! HİÇ BİZE YARAŞIR MI?
SİZ BU İŞE KARIŞMAYIN!!! NEYSE BU ÇOCUK DA OYUNUN TUZU BİBERİ OLUR HAYDİ GİDELİM!
SİZ SAVAŞMAYA PEK İSTEKLİ GÖRÜNMÜYORSUNUZ MAJESTELERİ.
OH! BİLİRSİNİZ HER AN BİR TERSLİK OLABİLİR.
HAYDİ BAKALIM, GEVEZELİK ETMEYİN.
BEREKET VERSİN Kİ İYİ KORUNUYORUM. BİZİM HANIM BENİMLE PEK YAKINDAN İLGİLENİR.
HİÇ KAYGILANMAYIN MAJESTELERİ, YANIMIZDA BU OLDUKÇA ZAFERDEN EMİN OLABİLİRSİNİZ.
NE DEĞİŞİK BİR ŞEY!
ŞURADAKİ DELİKTEN Mİ BAKILIYOR?
DİKKAT, MAJESTE, BU SİLAH ÇOK TEHLİKELİDİR! HELE BİR BAKIN.
PAW PAW PAW
EEE NE DERSİNİZ? BUNUNLA HİÇ BİR DÜŞMAN DAYANAMAZ BİZE...

Sürecek

PAPİLİO

2

VAY, VAY VAAAY!
!
DURUN DURUN!
DELİ Mİ NE?
BU SAVAŞI BİR ANDA BİTİRİR.
ONA OYUNUN KURALLARINI ÖĞRETMEK GEREK
BU ARADA..
BEREKET VERSİN Kİ BİZİM ÇOCUĞUN İZLERİ OLDUĞU GİBİ DURUYOR. ONU BULMAK KOLAY OLACAK.
HIMM... ÇABUK KARAR VERMİŞİM.
HANGİ YÖNE GİTTİ ACABA? KUZEYE Mİ, GÜNEYE Mİ? BELKİ DE BATIYA, YA DA DOĞUYA? EN İYİSİ AYGITA GERİ DÖNÜP HER YERİ ARAMAK.
HİÇ OLMAZSA KÜÇÜK BİR BELİRTİ OLSAYDI...
ADIM ADIM İLERLİYORLARDI...
KRALA ÖLÜM!
!

EYVAHLAR OLSUN! YENİLECEĞİZ!
ÇABUK ONU KORUYA-LIM!
BÖYLE GİDERSE BİR SÜRE DAHA DAYANABİLİRİZ !!!
ANCAK!
İŞTE KORKTU-ĞUM BAŞIMIZA GELDİ.
KAYBETTİK! BU SAVA-ŞI KAYBETTİK! KALE-LERİ ELE GEÇİRE-CEKLER!

ONLARI ELE GEÇİRDİK! HAH, HA!
MAJESTE, DİKKAT!
?!
PAPİLİO!..
BABAM İZİMİ BULDU. NEYSE BÖYLESİ DAHA İYİ. BURASI İYİCE KARMAŞIK BİR HAL ALMAYA BAŞLAMIŞTI. HİÇ BİRŞEY ANLAMAZ OLDUM.
BABA! BU...
DAHA SONRA KONUŞURUZ PAPİLİO, ŞİMDİ HEMEN BURADAN UZAKLAŞMAYA BAKALIM.
?!!
DAHA SONRA...
BABA, SÖYLESENE, NİYE O KADAR GARİP GİYSİLERE BÜRÜNMÜŞLERDİ?
EH, PAPİLİO, ŞU SATRANÇ OYUNUNU SANA ANLATMAM İÇİN UZUN BİR SÜRE GEREKLİ.
SON

PAPİLİO 3

ÜÇ KİŞİ OLANCA HIZLARIYLA KAÇIYORLARDI..
KOŞUN.. KOŞUN YAVRULARIM! NASIL OLSA ELİME GEÇECEKSİNİZ..
BİZİ YAKALAYACAK...ÇOK YAKINIMIZDA... ONU HİSSEDİYORUM!
TANRIM!.. HARPO ACELE ET!
ÇOK GEÇ ARTIK... DAHA ŞİMDİDEN ONA TUTSAK OLDU. YAPACAK BİR ŞEY YOK! KAÇALIM.
BENİ TUTUYOR! KA.. KARŞI KOYMALIYIM... AMA...
NON!
BOŞ YERE UĞRAŞMA... ARTIK ELİMDESİN!
AAAAHH
ZAVALLI İNSANLAR, KORKU SİZE KÖTÜ OYUNLAR OYNUYOR!

PAPİLİO! NEREDESİN? GERİ DÖN!
GELDİM, GELDİM! GARİP SESLER DUYDUM VE...
AYDINLIK BÖLGEDEN UZAKLAŞMA. NEREDE OLDUĞUMUZU BİLMİYORUZ! TEMKİNLİ OLMAMIZ GEREK...
PEKİ, BABA!
BİR SES DUYDUM VE ONUN NE OLDUĞUNU ÖĞRENMEMİ ENGELLEMEZ BU...
ACI ÇEKEN BİRİNİN SESİNE BENZİYORDU...
NE GARİP GEZEGEN... BURAYA GELDİĞİMİZDEN BERİ, HİÇ BİR HAYVANA RASTLAMADIM!
BU DA NEE...
KRRR
AAAAA
PAW
PAPİLİO!
PAPİLİO! PAPİLİO!
ORADA, BABA! ORADA!

SANA UZAKLAŞMA-MANI SÖYLEMİŞTİM!
ONU VURDUM! GİDİP BAKALIM, SEN DE YANIMDAN AYRILMA...
GÖZDEN KAYBOLDU. OH! ŞURAYA BAK BABA...
BU... BU KAN! YA DA ONUN GİBİ BİR SIVI... AMA... AMA YEŞİL!
GERİ DÖNELİM! BU YARATIĞI ARA-MANIN YARARI YOK! UZAKLAŞMIŞ OLMALI...
GURR... GIRRR!
NASIL BİR ŞEY OLDUĞUNU GÖRDÜN MÜ?
HAYIR! ZAMANIM OLMADI... SADECE ÜZERİNE ATEŞ EDEBİLDİM VE SEN GELDİN...
ŞANSIN VARMIŞ! BU YARATIK ALIŞILMADIK BİR GÜCE SAHİP HER HALDE! BİR YERİN ACIDI MI?
HAYIR BABA, İYİYİM!
BÜTÜN BUNLARI YARIN DÜŞÜNÜRÜZ. ŞİMDİ BİRAZ DİNLENMELİYİZ. KISA BİR SÜRE SONRA GÜÇLÜ OLMAMIZ GEREKE-CEK SANIRIM.

ERTESİ GÜN...
BABA, BABA! DÜNKÜ YARATIK BURALARA GELMİŞ.
ŞURAYA BAK!
KAYANIN ÜSTÜNDEKİ İZLER GİBİ!
KENDİMİZİ KORUMALIYIZ. UZAKTA OLMASA GEREK.
KAÇSAK DAHA İYİ OLMAZ MI?
ARTIK ÇOK GEÇ İNSAN!
HII... NE? NE DEDİN?
BEN Mİ? HİİİÇ...
ARTIK ÇOK GEÇ İNSAN... ÇOCUK KURBAN OLACAK!
"KURBAN OLACAK."
BABA, BABA... SANA NE OLUYOR?
ŞİMDİ KURBAN EDİLECEK.
"ŞİMDİ KURBAN EDİLECEK!"
BABA, AKLINI MI KAÇIRDIN?
"ŞİMDİ!.."
NE BİÇİM BİR KABUS BU!..
NE OLURSA OLSUN, SİLÂHIMI BABAMA KARŞI KULLANAMAM
AAUUOOU! DUR BAKALIM, İNSAN!

Sürecek

KENDİNİ BANA BIRAK!
HAYIR! YAKLAŞMA!
YAKLAŞMA!
PAW PAW
NE OLDU BANA?
BABA!
OLDUĞUN YERDE KAL, YOKSA...
AMA?..
OOH! ÇOK ŞÜKÜR! KENDİNE GELDİN... HA, HA, HA!..
TABİİ ANLIYORUM... YARATIK ÖLDÜ DE ONDAN...
!
AMA! KİM...
BABA? KİM BU ADAMLAR?

SILMAH'A HOŞ GELDİNİZ. UZUN ZAMANDAN BERİ ÜZERİMİZE ÇÖKEN BİR FELAKETTEN KURTARDINIZ BİZİ...
SİZ KİMSİNİZ?
BİZ SİLMAHLILARIZ. DAHA DOĞRUSU SİLMAHLILARDAN CANLI KALMAYI BAŞARAN BİR AVUÇ İNSANIZ.
BİZ BU ŞEY TARAFINDAN YARATILIP PROGRAMLANDIK. BİZ DE ONUN GİBİ ETTEN KANDAN YAPILDIK.
BİR GÜN, DÜNYADAN GELEN BİR UZAY ARACI, BAŞARISIZ BİR DENEYİN SONUCU OLAN BU YARATIĞI BURAYA BIRAKTI.
TAM DÖNÜŞ ANINDA BİRDENBİRE, AYGITTA BİR PATLAMA OLDU VE MÜRETTEBAT ÖLDÜ.
SİLMAH ISSIZ BİR GEZEGENDİR. HİÇ HAYVAN YOKTUR. BÖYLECE, YARATIK YALNIZLIKTAN BUNALDI VE ÇÜRÜMEYE YÜZ TUTAN BEDENLERDEN, BİZİ HALKINI YARATTI
FAKAT BU YARATIK, ZAMANLA GARİP DEĞİŞİMLERE UĞRADI. YAŞAMAK İÇİN BİZLERİN KANINA ETİNE GEREK DUYUYORDU...
YARATILIŞ ANIMIZDA, İNSANLARIN EN ZAYIF YANLARINDAN BİRİ OLAN KORKU'YU DA VERMİŞTİ BİZE. BÖYLECE BİZİ YAKALAMASI KOLAYLAŞIYORDU.
ÇÜNKÜ, KURBANLARININ BÜTÜN DİRENİŞ GÜCÜNÜ KIRIP ONLARA EGEMEN OLUYORDU...

BU MACERANIN SONU

PAPİLİO 5

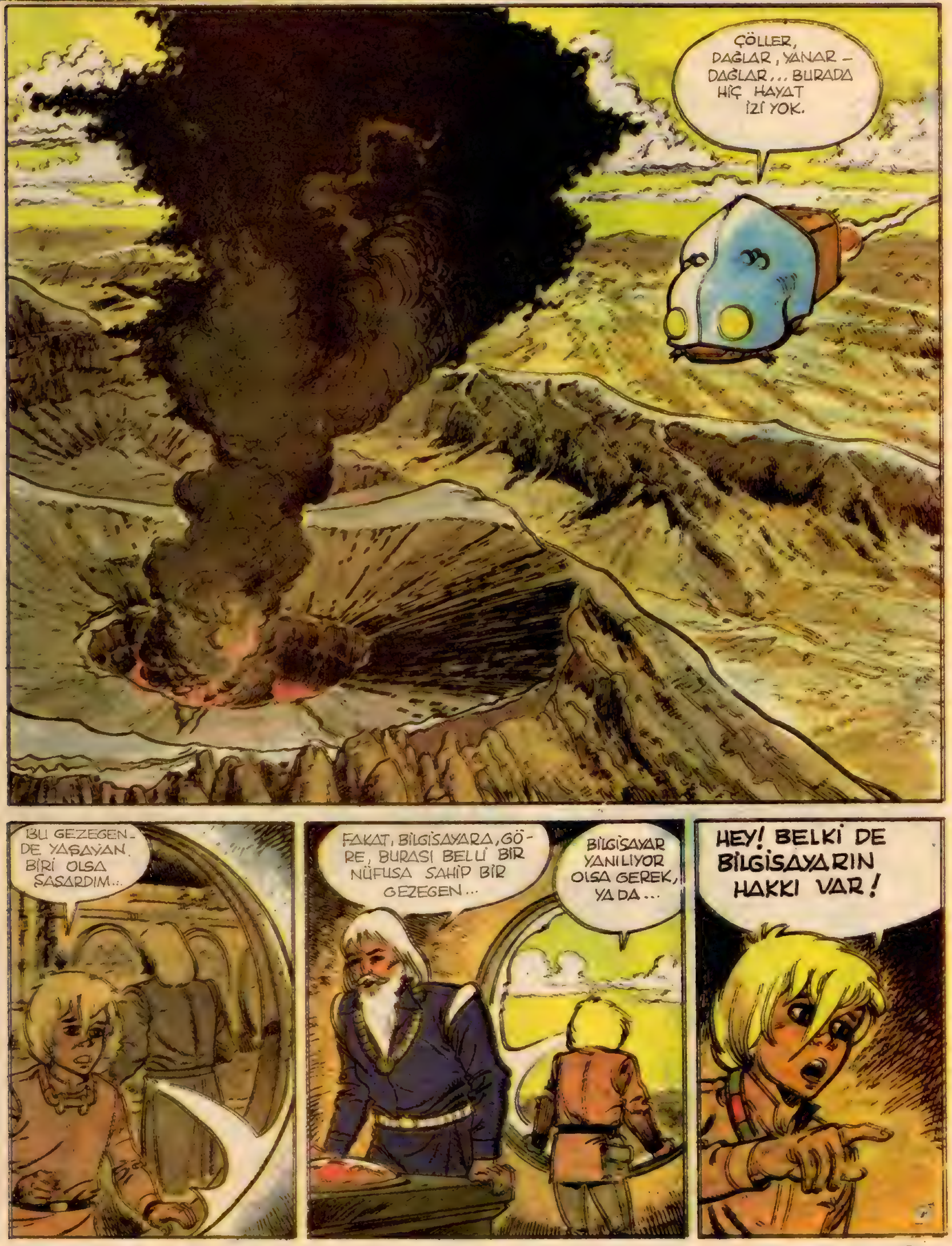
ÇÖLLER, DAĞLAR, YANAR-DAĞLAR... BURADA HİÇ HAYAT İZİ YOK.
BU GEZEGEN-DE YAŞAYAN BİRİ OLSA ŞAŞARDIM...
FAKAT, BİLGİSAYARA GÖ-RE, BURASI BELLİ BİR NÜFUSA SAHİP BİR GEZEGEN...
BİLGİSAYAR YANILIYOR OLSA GEREK, YA DA...
HEY! BELKİ DE BİLGİSAYARIN HAKKI VAR!

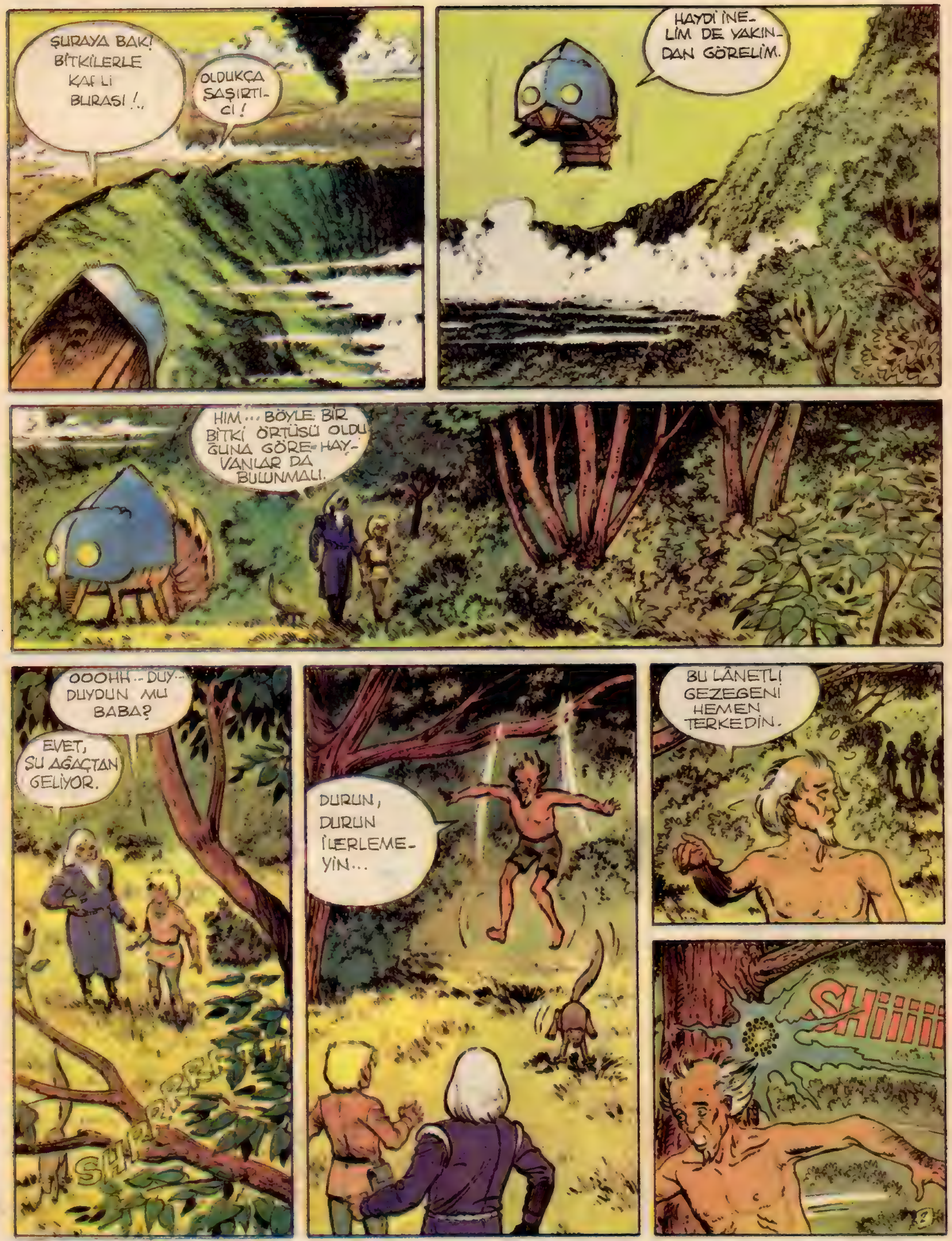
ŞURAYA BAK! BİTKİLERLE KAPLI BURASI !..
OLDUKÇA ŞAŞIRTICI !
HAYDİ İNELİM DE YAKINDAN GÖRELİM.
HIM... BÖYLE BİR BİTKİ ÖRTÜSÜ OLDUĞUNA GÖRE HAYVANLAR DA BULUNMALI.
OOOHH... DUY... DUYDUN MU BABA?
EVET, ŞU AĞAÇTAN GELİYOR.
DURUN, DURUN İLERLEMEYİN...
BU LÂNETLİ GEZEGENİ HEMEN TERKEDİN.
SHİİİİİ

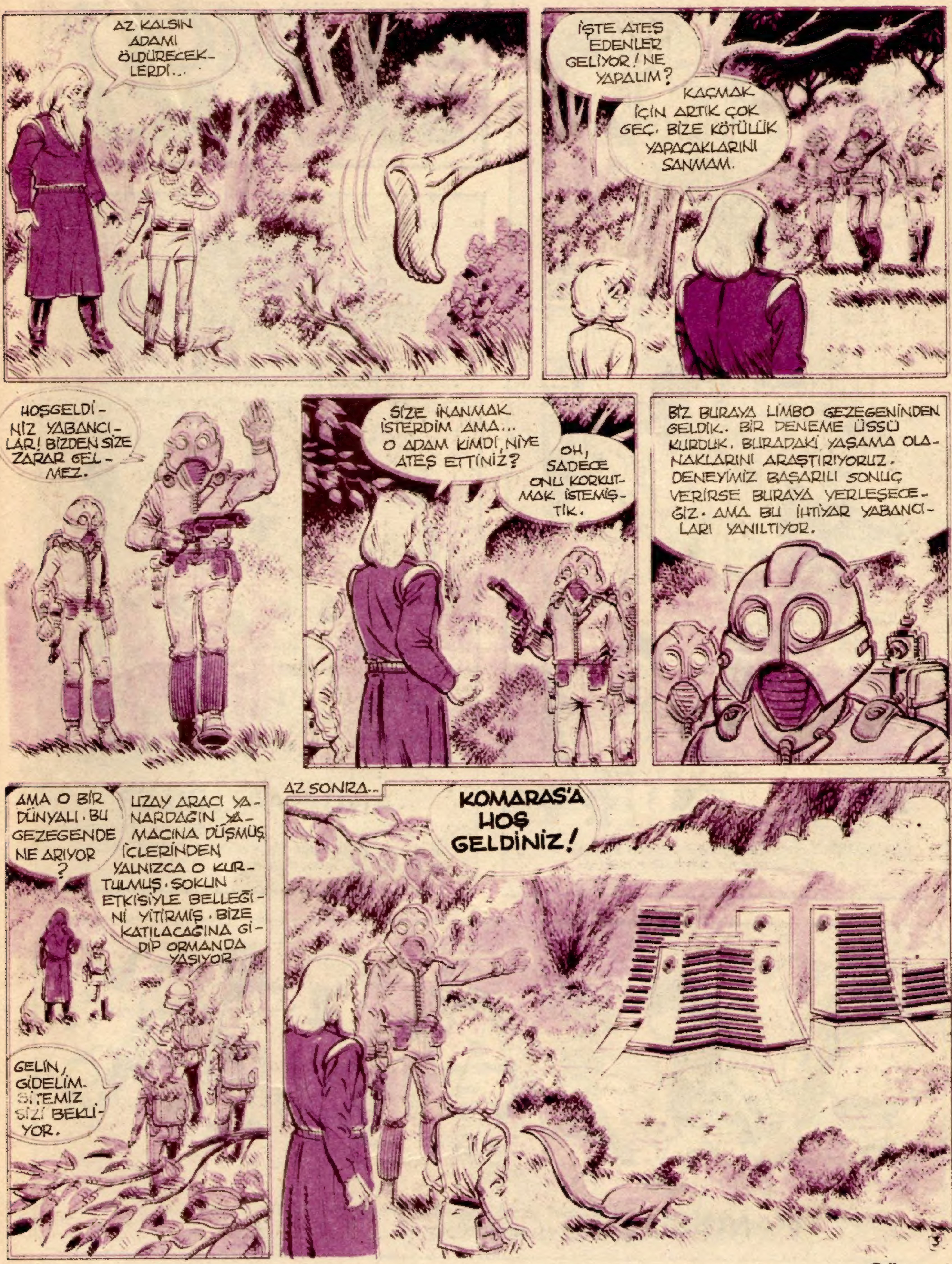

AZ KALSIN ADAMI ÖLDÜRECEKLERDİ...
İŞTE ATEŞ EDENLER GELİYOR! NE YAPALIM?
KAÇMAK İÇİN ARTIK ÇOK GEÇ. BİZE KÖTÜLÜK YAPACAKLARINI SANMAM.
HOŞGELDİNİZ YABANCILAR! BİZDEN SİZE ZARAR GELMEZ.
SİZE İNANMAK İSTERDİM AMA... O ADAM KİMDİ, NİYE ATEŞ ETTİNİZ?
OH, SADECE ONU KORKUTMAK İSTEMİŞTİK.
BİZ BURAYA LİMBO GEZEGENİNDEN GELDİK. BİR DENEME ÜSSÜ KURDUK. BURADAKİ YAŞAMA OLANAKLARINI ARAŞTIRIYORUZ. DENEYİMİZ BAŞARILI SONUÇ VERİRSE BURAYA YERLEŞECEĞİZ. AMA BU İHTİYAR YABANCILARI YANILTIYOR.
AMA O BİR DÜNYALI. BU GEZEGENDE NE ARIYOR?
UZAY ARACI YANARDAĞIN YAMACINA DÜŞMÜŞ. İÇLERİNDEN YALNIZCA O KURTULMUŞ. ŞOKUN ETKİSİYLE BELLEĞİNİ YİTİRMİŞ. BİZE KATILACAĞINA GİDİP ORMANDA YAŞIYOR.
GELİN, GİDELİM. SİTEMİZ SİZİ BEKLİYOR.
AZ SONRA...
KOMARAS'A HOŞ GELDİNİZ!

Sürecek

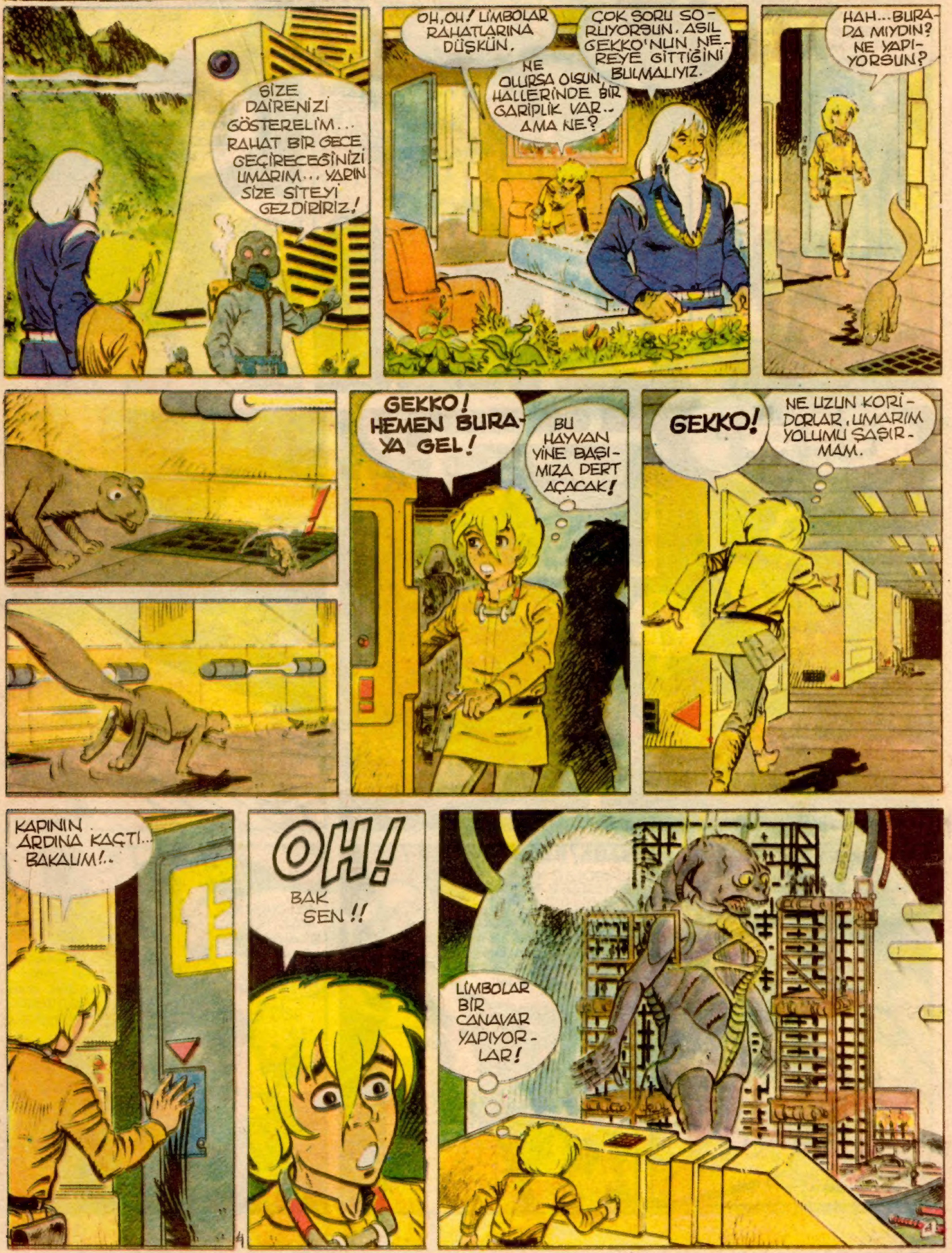
SİZE DAİRENİZİ GÖSTERELİM... RAHAT BİR GECE GEÇİRECEĞİNİZİ UMARIM... YARIN SİZE SİTEYİ GEZDİRİRİZ!
OH, OH! LİMBOLAR RAHATLARINA DÜŞKÜN.
NE OLURSA OLSUN, HALLERİNDE BİR GARİPLİK VAR.. AMA NE?
ÇOK SORU SORUYORSUN. ASIL GEKKO'NUN NEREYE GİTTİĞİNİ BULMALIYIZ.
HAH... BURADA MIYDIN? NE YAPIYORSUN?
GEKKO! HEMEN BURAYA GEL!
BU HAYVAN YİNE BAŞIMIZA DERT AÇACAK!
GEKKO!
NE UZUN KORİDORLAR, UMARIM YOLUMU ŞAŞIRMAM.
KAPININ ARDINA KAÇTI... BAKALIM!..
OH!
BAK SEN!!
LİMBOLAR BİR CANAVAR YAPIYORLAR!

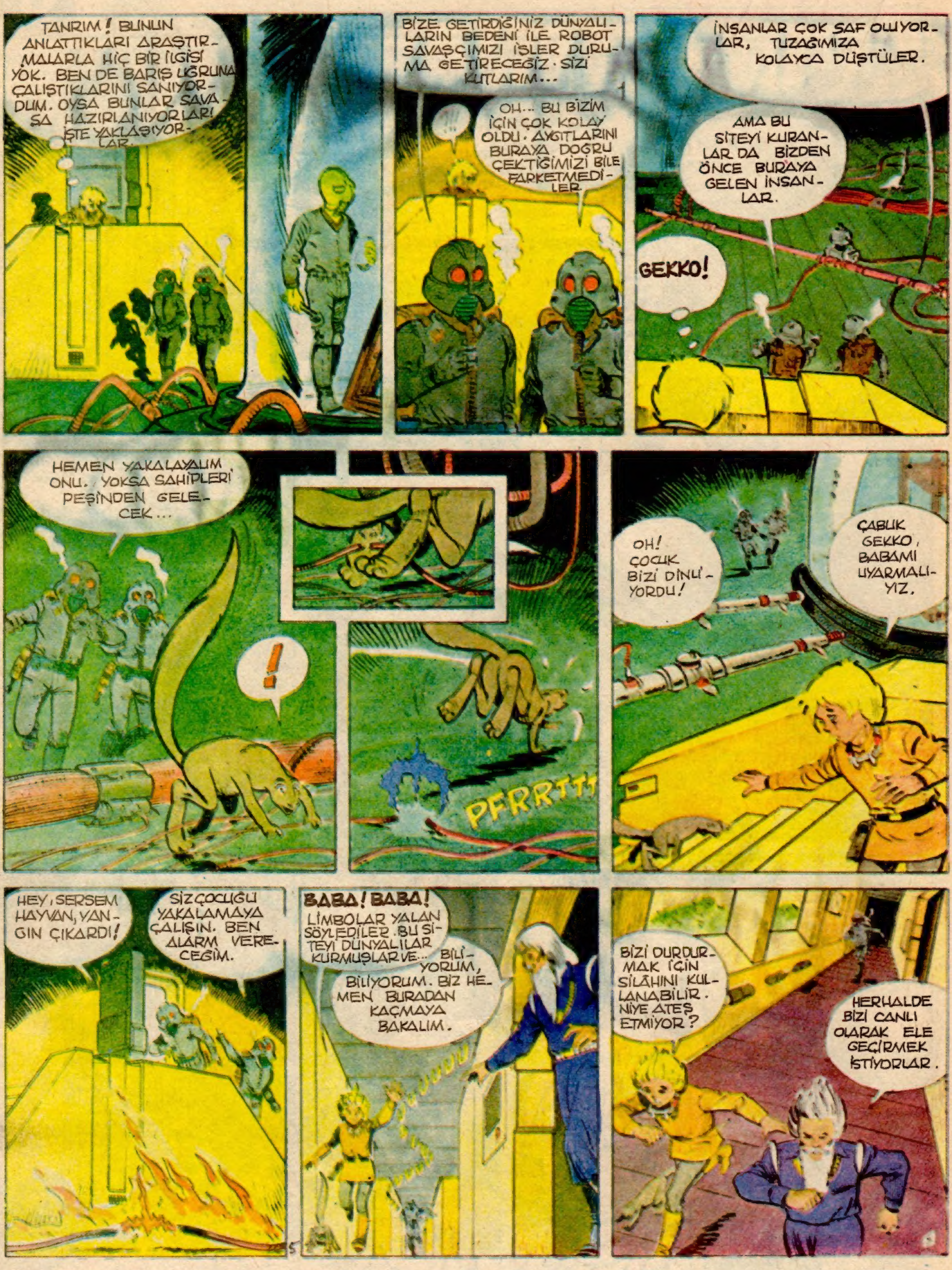
TANRIM! BUNUN ANLATTIKLARI ARAŞTIRMALARLA HİÇ BİR İLGİSİ YOK. BEN DE BARIŞ UĞRUNA ÇALIŞTIKLARINI SANIYORDUM. OYSA BUNLAR SAVAŞA HAZIRLANIYORLAR! İŞTE YAKLAŞIYORLAR.
BİZE GETİRDİĞİNİZ DÜNYALILARIN BEDENİ İLE ROBOT SAVAŞÇIMIZI İŞLER DURUMA GETİRECEĞİZ. SİZİ KUTLARIM...
!!!
OH... BU BİZİM İÇİN ÇOK KOLAY OLDU. AYGITLARINI BURAYA DOĞRU ÇEKTİĞİMİZİ BİLE FARKETMEDİLER.
İNSANLAR ÇOK SAF OLUYORLAR, TUZAĞIMIZA KOLAYCA DÜŞTÜLER.
AMA BU SİTEYİ KURANLAR DA BİZDEN ÖNCE BURAYA GELEN İNSANLAR.
GEKKO!
HEMEN YAKALAYALIM ONU. YOKSA SAHİPLERİ PEŞİNDEN GELECEK...
!
PFRRTTT
OH! ÇOCUK BİZİ DİNLİYORDU!
ÇABUK GEKKO, BABAMI UYARMALIYIZ.
HEY, SERSEM HAYVAN, YANGIN ÇIKARDI!
SİZ ÇOCUĞU YAKALAMAYA ÇALIŞIN. BEN ALARM VERECEĞİM.
BABA! BABA! LİMBOLAR YALAN SÖYLEDİLER. BU SİTEYİ DÜNYALILAR KURMUŞLAR VE...
BİLİYORUM, BİLİYORUM. BİZ HEMEN BURADAN KAÇMAYA BAKALIM.
BİZİ DURDURMAK İÇİN SİLAHINI KULLANABİLİR. NİYE ATEŞ ETMİYOR?
HERHALDE BİZİ CANLI OLARAK ELE GEÇİRMEK İSTİYORLAR.

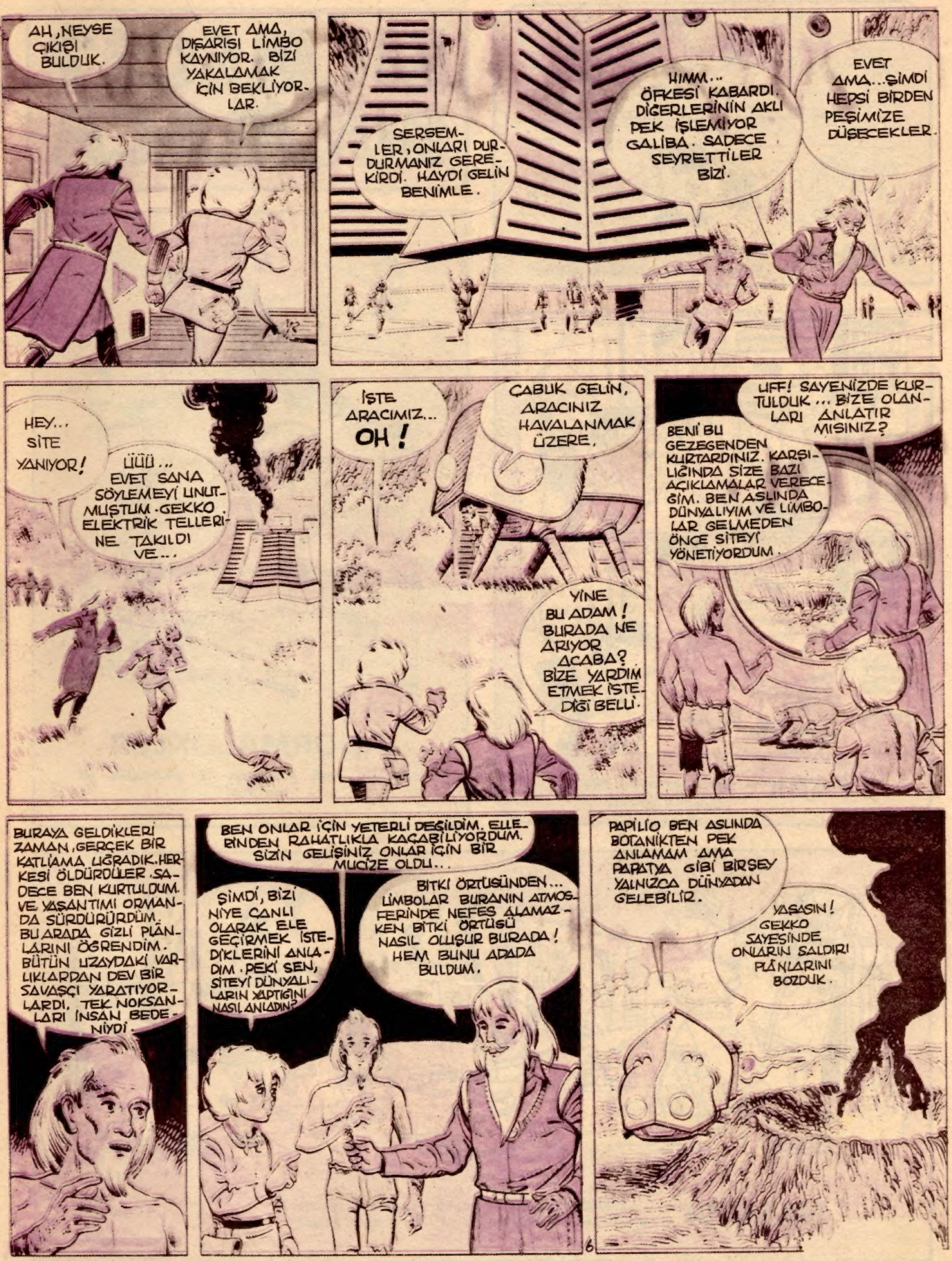
AH, NEYSE ÇIKIŞI BULDUK.
EVET AMA, DIŞARISI LİMBO KAYNIYOR. BİZİ YAKALAMAK İÇİN BEKLİYORLAR.
SERSEMLER, ONLARI DURDURMANIZ GEREKİRDİ. HAYDİ GELİN BENİMLE.
HIMM... ÖFKESİ KABARDI. DİĞERLERİNİN AKLI PEK İŞLEMİYOR GALİBA. SADECE SEYRETTİLER BİZİ.
EVET AMA...ŞİMDİ HEPSİ BİRDEN PEŞİMİZE DÜŞECEKLER.
HEY... SİTE YANIYOR!
ÜÜÜ... EVET SANA SÖYLEMEYİ UNUTMUŞTUM. GEKKO ELEKTRİK TELLERİNE TAKILDI VE...
İŞTE ARACIMIZ... OH!
ÇABUK GELİN, ARACINIZ HAVALANMAK ÜZERE.
YİNE BU ADAM! BURADA NE ARIYOR ACABA? BİZE YARDIM ETMEK İSTEDİĞİ BELLİ.
UFF! SAYENİZDE KURTULDUK... BİZE OLANLARI ANLATIR MISINIZ?
BENİ BU GEZEGENDEN KURTARDINIZ. KARŞILIĞINDA SİZE BAZI AÇIKLAMALAR VERECEĞİM. BEN ASLINDA DÜNYALIYIM VE LİMBOLAR GELMEDEN ÖNCE SİTEYİ YÖNETİYORDUM.
BURAYA GELDİKLERİ ZAMAN, GERÇEK BİR KATLİAMA UĞRADIK. HERKESİ ÖLDÜRDÜLER. SADECE BEN KURTULDUM. VE YAŞANTIMI ORMANDA SÜRDÜRÜRDÜM. BU ARADA GİZLİ PLÂNLARINI ÖĞRENDİM. BÜTÜN UZAYDAKİ VARLIKLARDAN DEV BİR SAVAŞÇI YARATIYORLARDI. TEK NOKSANLARI İNSAN BEDENİYDİ.
BEN ONLAR İÇİN YETERLİ DEĞİLDİM. ELLERİNDEN RAHATLIKLA KAÇABİLİYORDUM. SİZİN GELİŞİNİZ ONLAR İÇİN BİR MUCİZE OLDU...
ŞİMDİ, BİZİ NİYE CANLI OLARAK ELE GEÇİRMEK İSTEDİKLERİNİ ANLADIM. PEKİ SEN, SİTEYİ DÜNYALILARIN YAPTIĞINI NASIL ANLADIN?
BİTKİ ÖRTÜSÜNDEN... LİMBOLAR BURANIN ATMOSFERİNDE NEFES ALAMAZKEN BİTKİ ÖRTÜSÜ NASIL OLUŞUR BURADA! HEM BUNU ADADA BULDUM.
PAPİLİO BEN ASLINDA BOTANİKTEN PEK ANLAMAM AMA PAPATYA GİBİ BİRŞEY YALNIZCA DÜNYADAN GELEBİLİR.
YAŞASIN! GEKKO SAYESİNDE ONLARIN SALDIRI PLÂNLARINI BOZDUK.

Sürecek